



## ENTRY – modulární ekonomický, obchodní a výrobní software

ENTRY je ekonomický, obchodní a výrobní systém určený pro komplexní obsluhu malých a středních firem. Systém je perspektivní díky své otevřenosti a modifikovatelnosti dle individuálních požadavků firem a umožňuje dokonalé zpracování potřebných agend firem s různým zaměřením jejich činností. Při vzniku produktu byly využity bohaté zkušenosti autorů, podpořené denní praktickou činností mnoha stovek uživatelských firem včetně firem auditorů a daňových poradců. Tak mohl vzniknout produkt, ve kterém jsou skloubeny moderní programovací a databázové technologie se zkušenostmi autorů a cennými připomínkami uživatelů. I díky tomu pokrývá ENTRY různé firmy s různým zaměřením, od obchodních přes dopravní až po výrobní firmy v různých odvětvích, jakými jsou strojírenství, stavebnictví, či plastikařský průmysl.



Jednotlivé moduly ENTRY řeší oblasti jako jsou účetnictví a daňová evidence, skladové hospodářství, logistika, prodej, marketing, mzdy, docházka, majetek, zakázky či výroba. V účetních modulech ENTRY poskytuje on-line informace o účetních výsledcích, podporuje zpracování cizích měn, zálohových faktur, automatické zpracování bankovních výpisů a příkazů, výstup grafických formulářů přiznání k daním, zpracování upomínek a penalizace, atd. Ve skladových modulech lze vystavovat doklady jak na příjmové tak výdejové straně i prostřednictvím terminálů a snímačů čárových kódů a obchodní procesy lze zefektivnit automatizovaným zpracováním i vystavováním EDI zpráv. Výrobní moduly umožňují provést na základě mnoha vstupních údajů výpočet výhledu spotřeby materiálu a následně připravit plán výroby. Pro menší firmy s menším počtem účetních a skladových pohybů je připravena bezplatná Start verze ENTRY, což je plná verze ENTRY omezená pouze počtem povolených záznamů v aktualizacích. Pro nevýdělečné organizace je k dispozici Basic verze ENTRY za velmi výhodnou cenu.

### Vlastnosti systému:

- maximální bezpečnost dat a stabilita provozu díky použití Client/Server technologie
- maximální konzistence dat zajištěna transakčním zpracováním v SQL-databázi
- aplikace MDI dělená na jednotlivé moduly umožňující otevření mnoha formulářů současně
- možnost současné práce ve více detailních záznamech jedné aktualizace
- maximální přizpůsobivost přáním a potřebám uživatele definicí nastavení
- uživatelská definice pohledů, filtrů, třídění i výstupních formulářů a sestav
- uživatelská definice libovolného počtu dokladových řad
- každý záznam v databázi obsahuje informaci kdo a kdy jej do databáze zapsal
- každá oprava, či zrušení dokladu jsou zaevidovány v protokolu
- definice přístupových práv skupin uživatelů dle jednotlivých modulů a akcí
- propracovaný systém účetních předkontací umožňující automatizované zaúčtování
- exporty dat do Excelu, PDF, textových souborů či tabulkových databází
- přímé odeslání e-mailů s přílohami formulářů a sestav ve formátu PDF
- k jednotlivým záznamům lze připojovat dokumenty (DOC, XLS, PDF,...)
- provázanost dat umožňuje rychlou navigaci z adresáře či katalogu do zdrojových dokladů

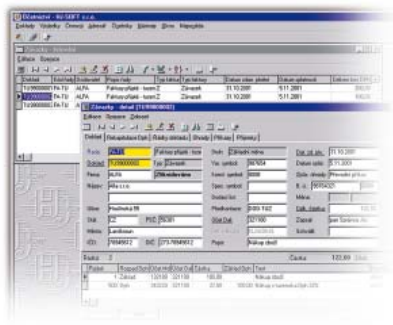

### Poskytované služby:

- analýza optimálního nasazení software
- optimalizace podnikových procesů
- vývoj SW aplikací na zakázku
- konzultace, instalace a školení
- smluvní technická a systémová podpora

účetnictví	majetek	nákup	výroba	docházka
daňová evid.	sklad	prodej	zakázky	mzdy
kommunikace s bankou	kommunikace EDI	mobilní terminály	plánování výroby	editor sestav
cizí měny	čárové kódy	objednávky	výrobové normy	statistika

software, který se Vám přizpůsobí



### HJ-SOFT, s.r.o.

Hradební 3, 563 01 Lanškroun  
Česká republika  
Tel.: +420 465 322 889, fax: +420 465 321 096  
Kontaktní osoba: Ing. Petr Kupsa  
E-mail: info@hjsoft.cz  
<http://www.hjsoft.cz>

České/slovenské uživatelské prostředí: **ano/ne**  
Podporovaná legislativa: **česká**  
Počet instalací: **501 - 1000**  
Cena instalace: **€1001 až €5000**  
Reference v ČR/SR: **Techplast, a.s., Česká Třebová; KOMFI spol. s r.o., Lanškroun; FOREZ s.r.o., Ostrov; SANELA spol. s r.o, Lanškroun; Daně - Audit a.s., Praha; ADOR CZ s.r.o., Lanškroun, SENTI, spol. s r.o. Nové Město nad Metují**

Velikost zákazníka
<input checked="" type="checkbox"/> koncoví zákazníci
<input checked="" type="checkbox"/> malé organizace (do 50 zaměstnanců)
<input checked="" type="checkbox"/> střední organizace (50 až 500 zaměstnanců)
<input type="checkbox"/> velké organizace (nad 500 zaměstnanců)

Oblast nasazení (odvětví)
<input checked="" type="checkbox"/> doprava
<input type="checkbox"/> energetika
<input checked="" type="checkbox"/> finančníctví
<input checked="" type="checkbox"/> média a reklama
<input checked="" type="checkbox"/> neziskové organizace
<input checked="" type="checkbox"/> obchod
<input checked="" type="checkbox"/> odborné služby
<input checked="" type="checkbox"/> školství
<input type="checkbox"/> telekomunikace a hosting
<input type="checkbox"/> věda a výzkum
<input type="checkbox"/> státní správa
<input checked="" type="checkbox"/> výroba
<input type="checkbox"/> zdravotnictví
<input checked="" type="checkbox"/> zemědělství, lesnictví a rybolov
<input checked="" type="checkbox"/> obecné – bez konkrétního zaměření

Typ řešení
<input checked="" type="checkbox"/> Řízení celého podniku/organizace (ERP) – obchod, marketing, servis, výroba, zdroje...
<input checked="" type="checkbox"/> Finanční a personální systémy – účetnictví, mzdy, majetek, pokladny, sklady, personalistika...
<input type="checkbox"/> Intranetové portály, řízení projektů, workflow, správa dokumentů, helpdesk, správa zákazníků (CRM)
<input type="checkbox"/> Nástroje pro analýzu dat (Business Intelligence) – obchod, marketing, finance, výroba...
<input checked="" type="checkbox"/> E-commerce – komunikace s dodavateli, odběrateli a koncovými zákazníky (B2B a B2C scénáře)
<input type="checkbox"/> Průmyslová automatizace, řízení výroby, vizualizace, CAD, SCADA, GIS...
<input type="checkbox"/> Řešení pro ICT infrastrukturu – zálohování dat, firewally, administrace IS, antivirové systémy...
<input type="checkbox"/> Hostovaná řešení
<input checked="" type="checkbox"/> Řešení pro práci s PDA, smartphone a embedded zařízeními